



**LE CLAS CORDELIERS vous propose**

# **Le Ballet Millepied/Bejart**

***DAPHNIS CHLOE et le BOLERO***

**Le 21 mars 2018 à 19h30**

**A l'Opéra BASTILLE**

Cette soirée Ravel réunit deux ballets autour du thème de l'amour et de la séduction. Si l'un – virtuose et coloré – dessine des lignes fluides et classiques, l'autre – tout de rouge et noir – est dépouillé mais bouillant d'érotisme. Dans *Daphnis et Chloé* (2013), dont les décors sont signés Daniel Buren, Benjamin Millepied raconte le triomphe de l'amour entre deux bergers, malgré les tentations et les menaces. Dans *Boléro* de Maurice Béjart (1961), un(e) soliste captive son public du haut d'une table. Transporté(e) par les rythmes enivrants de la partition, l'interprète aimante le reste du groupe qui l'entoure et l'accompagne.

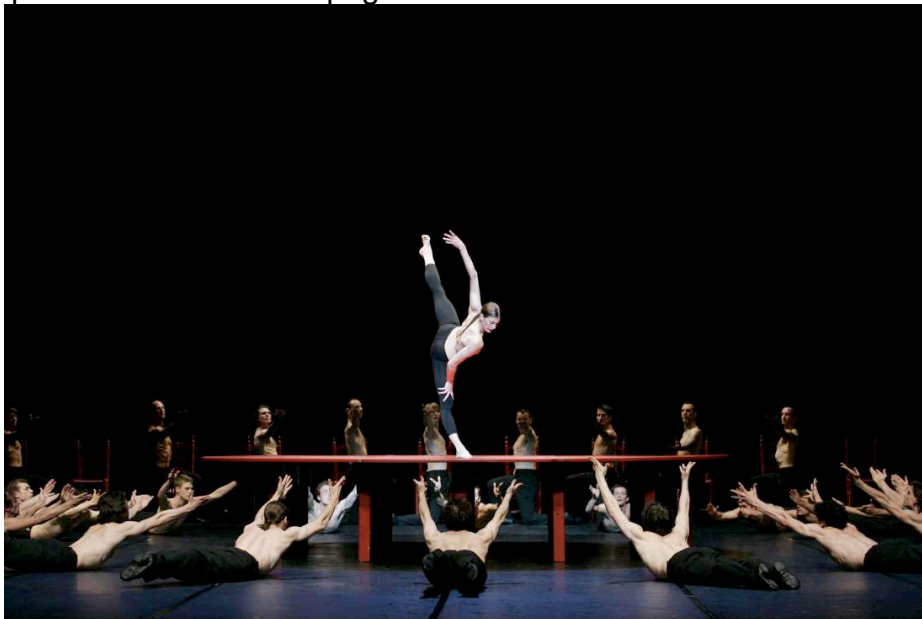

**Ce sera notre premier coup de cœur !!!**

**Prix : INSERM 25 €, CNRS et Universitaires 45€, extérieurs 50 € en  
Catégorie 5**

**INSCRIPTION** par mail [sylvie.lachkar@upmc.fr](mailto:sylvie.lachkar@upmc.fr)

**Date limite d'inscription le 10 mars 2018-01-19**

Local ESC F 1<sup>er</sup> étage Permanence : mardi 12h00 14h00  
Tel : 01 44 27 81 11 mail : [clas.cordeliers@crc.jussieu.fr](mailto:clas.cordeliers@crc.jussieu.fr)

CLAS Inserm Cordeliers UMRS 1138 15 Rue de l'école de médecine Paris 06

<http://clascordelier.jimdo.com/>

CONFIRMATION par envoi du chèque à sylvie lachkar equipe 11 15 rue de l'école de médecine 75006 Paris Esc A 2<sup>ème</sup> étage Tel 01 44 27 76 67 uniquement accompagné du bulletin d'inscription, à l'ordre de **CLAS INSERM** Toute inscription sera due si elle n'est pas annulée 10 jours avant la date.

***Bulletin d'inscription***  
**Ballet Millepied / Bejart**  
***Date limite d'inscription le 10 mars 2018***

*Nom :*

*Prénom :*

*Affectation (unité) :*                      *Appartenance\* : INSERM, CNRS, Université, Autre*

*Statut\* : Titulaire, CDD, Vacataire, Retraité*

*\*rayer les mentions inutiles*

*Nombre de places :*

**Montant du chèque :**

**Adresse email**

**Banque :**                                      **N° du chèque**

**Bulletin à joindre avec le règlement par chèque**  
**MERCI**